Mieszkanie na sprzedaż

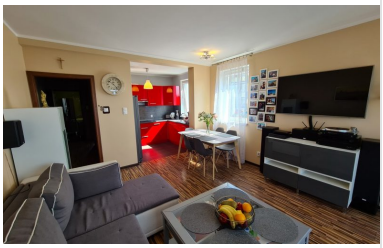

459 000 zł

6 740 zł/m² | Rata już od 2 443 zł miesięcznie

pomorskie, Borkowo, Współczesna

MIESZKANIE NA SPRZEDAŻ

Miejscowość	**Borkowo**
Ulica	**Współczesna**
Rodzaj zabudowy	**Blok mieszkalny**
Piętro	**1/3**
Pokoje	**3**

+ Balkon/taras **+ Garaż/miejsce parkingowe**

Opis

Rodzaj budynku	**Mieszkanie**
Rok budowy	**2010**

Pomieszczenia

Liczba pokoi	**3**
Liczba łazienek	**1**
Powierzchnia całkowita	**68.1 m²**

Lokalizacja nieruchomości

Opis nieruchomości

Atuty nieruchomości:
– przestronne i ustawne mieszkanie dla rodziny
– miejsce postojowe
– komórka lokatorka na piętrze
– korzystne strony świata
– mieszkanie nie wymagające nakładów finansowych
– duży balkon
– zabudowa stała i AGD kuchenne w cenie

Na sprzedaż bardzo atrakcyjne, słoneczne mieszkanie trzypokojowe położone na pierwszym z trzech pięter w bloku z 2011 roku przy ulicy Współczesnej, w świetnie zlokalizowanym a jednocześnie spokojnym Borkowie.

Lokal składa się z salonu z aneksem kuchennym (20m2), dwóch pokoi (10,5m2 i 12m2), łazienki (5,8m2), pralni (2,2m2)oraz przedpokoju (13m2). Mieszkanie jest słoneczne, posiada balkon od strony południowej (9m2).

Na podłogach w pokojach panele, a w łazience glazura. W cenie mieszkania pozostaje nowoczesna zabudowa kuchenna na wymiar ze sprzętem AGD oraz zabudowy stałe.
Do mieszkania przynależy miejsce naziemne (w dodatkowej cenie 10 000 zł), dzięki czemu mamy gwarancję parkowania tylko dla siebie.

Opłaty wynoszą ok. 350 zł latem oraz 450 zł zimą. Dogodny termin wydania nieruchomości.

W pobliżu pełna infrastruktura handlowo-usługowa (przedszkole, szkoła podstawowa, apteka, sklepy, przychodnia, korty tenisowe) i komunikacyjna – autobusy (linie 113, 213, N13). Okolicę charakteryzuje cisza i spokój. Niedalekie sąsiedztwo Lasów Otomińskich zachęca do spacerów i wycieczek rowerowych. Usytuowanie osiedla pozwala też na szybki dojazd do obwodnicy Trójmiasta, obwodnicy Południowej, czy Autostrady.

Zapraszam na prezentację nieruchomości !

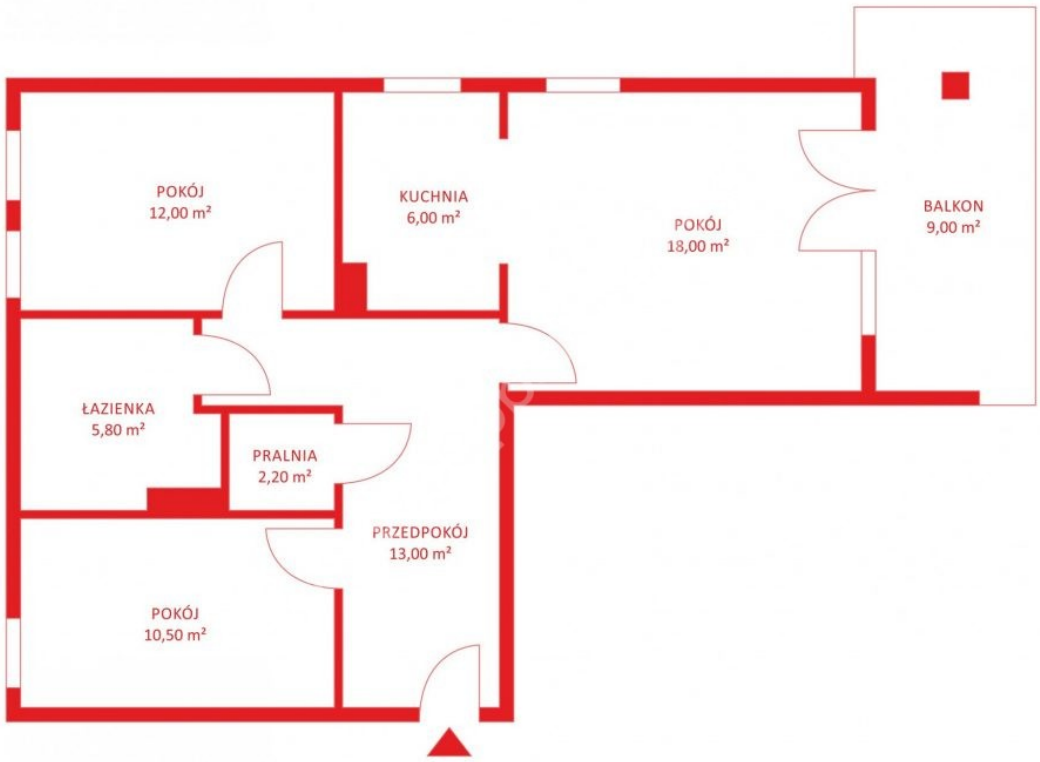

Masz **pytania?**

Twoje **raty**

360 raty po **2 748,36 zł** miesięcznie
1 600,86 zł odsetek miesięcznie

O szczegóły zapytaj naszego doradcę!

Bogusław **Czeczotko**

58 500 01 56

zapytanie@pepperhouse.pl