



559 000 zł **529 000 zł**

9 814 zł/m<sup>2</sup> | **Rata już od 2 816 zł miesięcznie**

## Gdynia, Witomino- Radiostacja, Konwaliowa

MIESZKANIE NA SPRZEDAŻ

Miejscowość	Gdynia
Dzielnica	Witomino-Radiostacja
Ulica	Konwaliowa
Rodzaj zabudowy	Blok mieszkalny
Piętro	4/4
<b>+ Balkon/taras + Piwnica</b>	

### Opis

Rodzaj budynku	Mieszkanie
Rok budowy	1970

### Pomieszczenia

Liczba pokoi	3
Liczba łazienek	1
Powierzchnia całkowita	53.9 m <sup>2</sup>

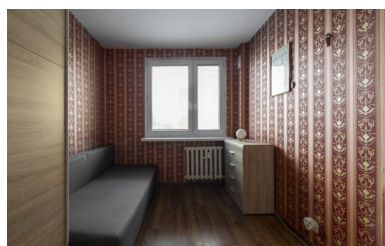
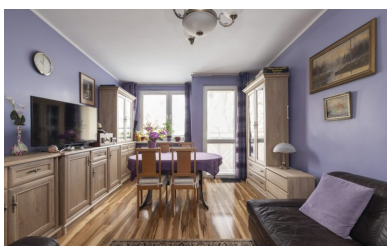

## Lokalizacja nieruchomości





## HOT OFERTA TYLKO W PEPPER HOUSE!!!

Na sprzedaż przestronne, 3-pokojowe mieszkanie o powierzchni 53,90 m<sup>2</sup> z balkonem, położone na cichym osiedlu Witomino-Radiostacja.

### ATUTY:

Osiedle Witomino-Radiostacja to doskonałe miejsce dla osób poszukujących spokoju, ale jednocześnie chcących mieć blisko do pełnej infrastruktury miejskiej. W pobliżu znajdują się:

- Sklepy: Lidl, Biedronka, Żabka (w promieniu 500 m),
- Galerie handlowe: Centrum Handlowe Riviera, Galeria Witawa (5-10 minut samochodem),
- Szkoły i przedszkola,
- Tereny zielone i rekreacyjne: Trójmiejski Park Krajobrazowy, liczne ścieżki spacerowe i rowerowe, idealne na aktywny wypoczynek,
- Przystanki komunikacji miejskiej: autobusy w kierunku centrum Gdyni oraz innych części miasta.
- Obwodnica Trójmiasta: Dzięki bliskości obwodnicy mieszkańcy mają wygodny dostęp do Gdańska, Sopotu oraz innych części Trójmiasta, co jest szczególnie przydatne dla osób pracujących w różnych lokalizacjach na Pomorzu.

### CHARAKTERYSTYKA NIERUCHOMOŚCI:

W skład mieszkania wchodzi:

- Salon z wyjściem na balkon – przestronny i świetnie doświetlony, idealny do spędzania czasu z rodziną.
- Osobna kuchnia – w pełni wyposażona, zapewniająca komfort i wygodę gotowania.
- Dwie sypialnie – ustawne i przytulne, idealne na sypialnię i pokój dla dziecka lub gabinet.
- Łazienka – wyposażona w wannę i podstawowe akcesoria.
- Przestronna piwnica – dodatkowe miejsce do przechowywania.

### DODATKOWE INFORMACJE:

- Stan prawny: Pełna własność z księgą wieczystą,
- Dostępność: Mieszkanie dostępne od zaraz,
- Duża ilość miejsc parkingowych ogólnodostępnych.

### LOKALIZACJA:

Mieszkanie znajduje się w wyjątkowej lokalizacji na osiedlu Witomino-Radiostacja – jednej z najspokojniejszych dzielnic Gdyni, która łączy komfort życia w otoczeniu przyrody z bliskością miejskich udogodnień. Osiedle to cieszy się popularnością ze względu na łatwy dostęp do kluczowych punktów Trójmiasta, a także rozwiniętą infrastrukturę handlowo-usługową.

**Zapraszam na prezentację!**

**Marcel Lipowski**

**PH957523**

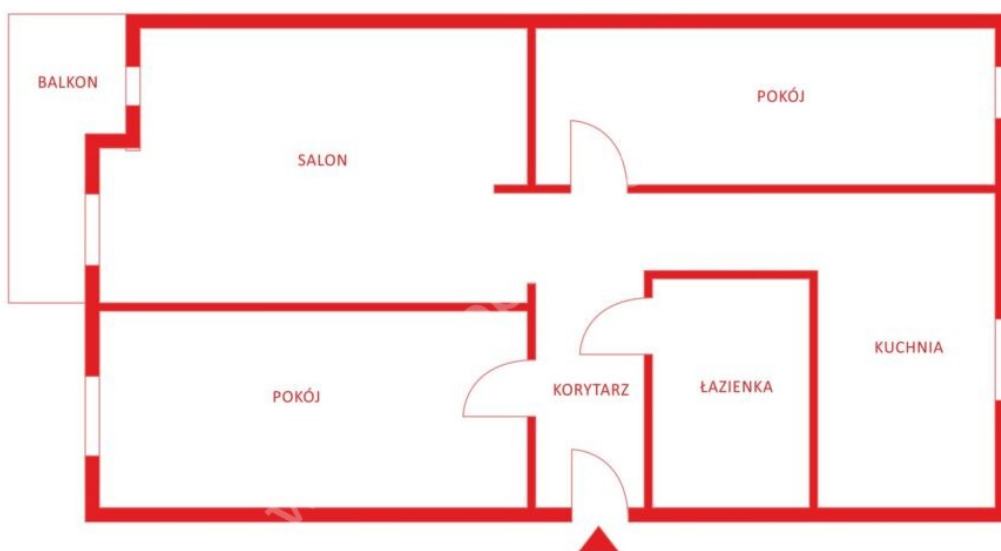

## Masz pytania?



### Twoje raty



360 raty po 3 167,51 zł miesięcznie

1 845,01 zł odsetek miesięcznie

O szczegóły zapytaj naszego doradcę!

### Marcel Lipowski

 728 334 100

 marcel.lipowski@pepperhouse.pl