Mieszkanie na sprzedaż

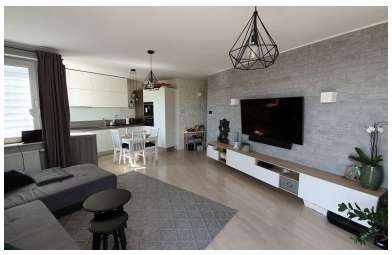

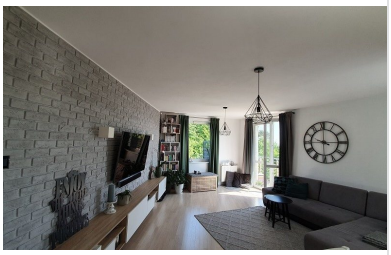

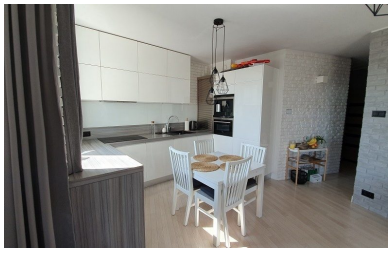

665 000 zł

9 366 zł/m² | Rata już od 3 539 zł miesięcznie

Gdańsk, Wrzeszcz, Juliusza Słowackiego

MIESZKANIE NA SPRZEDAŻ

Miejscowość	**Gdańsk**
Dzielnica	**Wrzeszcz**
Ulica	**Juliusza Słowackiego**
Rodzaj zabudowy	**Apartamentowiec**
Piętro	**6/8**

+ Balkon/taras **+ Garaż/miejsce parkingowe** **+ Winda**

Opis

Rodzaj budynku	**Mieszkanie**
Rok budowy	**2009**

Pomieszczenia

Liczba pokoi	**3**
Liczba łazienek	**1**
Powierzchnia całkowita	**71 m²**
Powierzchnia użytkowa	**70.4 m²**

Lokalizacja nieruchomości

Opis nieruchomości

Na sprzedaż 3 pokojowe mieszkanie położone w najbardziej pożądanej dzielnicy Gdańska – Wrzeszczu w nowym budownictwie z 2009 roku renomowanego dewelopera Inpro!

Atuty nieruchomości:
– Południowa, słoneczna ekspozycja!
– Wysoki standard wykończeń,
– Słoneczne, duży balkon,
– Garderoba,
– Przestronne i funkcjonalne,
– Bezpieczne osiedle – monitoring i ochrona 24/7,
– Doskonała komunikacja – przystanek autobusowy, PKM, Obwodnica Trójmiasta,
– W najbliższym sąsiedztwie wysoko rozwinięta infrastruktura handlowa, usługowa i transportowa!

Lokalizacja:
Nieruchomość położona jest w atrakcyjnej lokalizacji z bardzo dobrym połączeniem komunikacji miejskiej.
Przystanek autobusowy 2 minuty od domu, PKM 13 minut piechotą. Liczne tereny zielone sprzyjają aktywnemu wypoczynkowi na świeżym powietrzu.

Wysoko rozwinięta infrastruktura handlowo-usługowa, w bliskiej odległości Galeria Bałtycka i Metropolia. W okolicy znaleźć można sklepy spożywcze m.in. Biedronka, Lidl, liczne lokale gastronomiczne, fryzjer, przychodnia, apteka etc.

Nieruchomość:
Mieszkanie położone jest na 6 piętrze z 8 w budynku dewelopera Inpro z 2009 roku.
Słoneczne i ciepłe z widokiem na zieleń.

Na powierzchnię mieszkania składają się:
– pokój dzienny z aneksem kuchennym i wyjściem na balkon,
– sypialnia
– pokój
– łazienka,
– garderoba,
– korytarz.

Do mieszkania przynależy dedykowane miejsce w hali garażowej w cenie 30 000 zł oraz komórka lokatorska.

Na terenie osiedla nowy plac zabaw, który spełni oczekiwania najmłodszych mieszkańców.

Zapraszam na prezentację! Aleksander Grześków
PH392487

Masz **pytania?**

Twoje **raty**

360 raty po **3 981,84 zł** miesięcznie
2 319,34 zł odsetek miesięcznie

O szczegóły zapytaj naszego doradcę!

Aleksander **Grześków**

58 500-01-56

zapytanie@pepperhouse.pl