Mieszkanie na sprzedaż

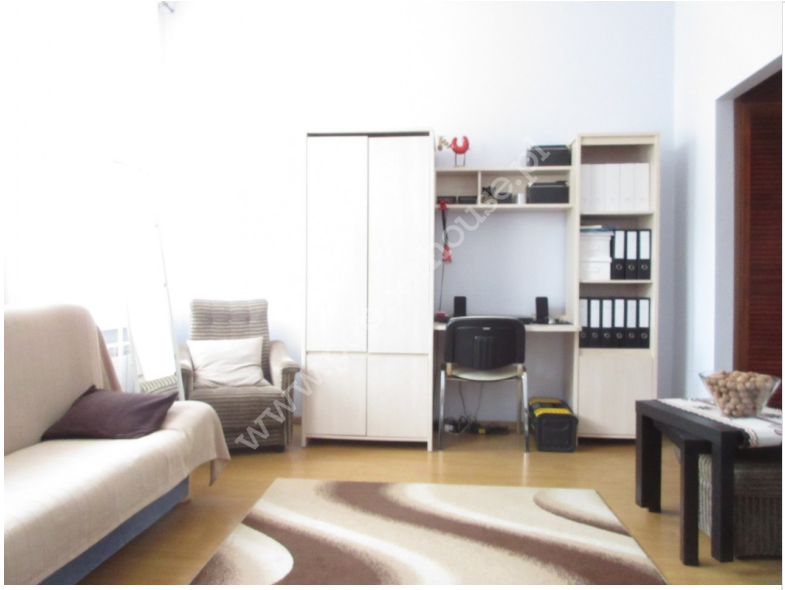

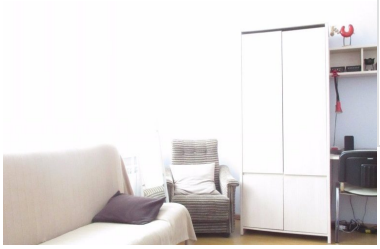

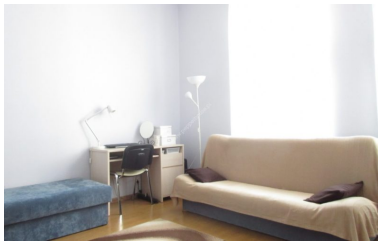

182 000 zł

7 913 zł/m² | Rata już od 969 zł miesięcznie

Gdańsk, Oliwa, Opata Jacka Rybińskiego

MIESZKANIE NA SPRZEDAŻ

Miejscowość	**Gdańsk**
Dzielnica	**Oliwa**
Ulica	**Opata Jacka Rybińskiego**
Piętro	**1/2**
Pokoje	**1**

Opis

Rodzaj budynku	**Mieszkanie**

Pomieszczenia

Liczba pokoi	**1**
Powierzchnia całkowita	**23 m²**

Lokalizacja nieruchomości

Opis nieruchomości

Atrakcyjna kawalerka tuż na przeciwko parku Oliwskiego! Na sprzedaż ustawna kawalerka o powierzchni 23m2 malowniczo położona z świetną komunikacją w Oliwie na ulicy Opata Jacka Rybińskiego. Mieszkanie zadbane nie wymagające dodatkowych nakładów finansowych. Na przestrzeni ostatnich lat wymieniono w nim okna na pcv, pociągnięto siłę, położono panele i w pełni wyposażono i umeblowano mieszkanie. Lokal znajduje się na 1 z 2 pięter w budynku z przełomu lat 50/60. W gdzie w ostatnich latach wspólnota przeprowadziła serię prac remontowych. Zrobiono dach , wymieniono rynny, zrobiono izolację, ocieplenie, elewację, zamontowano nowe drzwi i odmalowano klatkę. Przed budynkiem znajdują się ogólnodostępne miejsca postojowe. Doskonale rozwinięta infrastruktura handlowo-usługowa (liczne sklepy) i bardzo dobra komunikacja z całym Trójmiastem. Blisko przystanki autobusowe, pętla tramwajowa i nie całe 10 minut do kolejki skm/pkm. Wszystko to w okolicy Uniwersytetu Gdańskiego malowniczo położone tuż przy Parku Oliwskim blisko Trójmiejskiego Parku Krajobrazowego. Świetny lokal dla młodych jak i tych starszy osób. Zapraszam do kontaktu, Pawel Pich, numer oferty: PH637717 Tylko u nas GWARANCJA najniższej ceny dzięki: – okazyjnej cenie nieruchomości – usługom finansowym Pepper House – preferencyjnej stawce u Notariusza Tylko u nas GWARANCJA bezpieczeństwa dzięki: – obsłudze prawnej Kancelarii Koprowski Gąsior Gierzyńska Ludwichowska – nadzorowi licencjonowanego Pośrednika (nr licencji 6884) – polisie OC Pośrednika na kwotę 1 000 000 PLN w PZU SA – ubezpieczeniu kupowanej nieruchomości (szczegóły na naszej stronie). Więcej zdjęć, zdjęcia w dużym formacie, rzuty, filmy i dodatkowe informacje: www.pepperhouse.pl Wejdź już dziś i wyślij zapytanie bezpośrednio do opiekuna oferty. Tylko u nas GWARANCJA najniższej ceny dzięki: – okazyjnej cenie nieruchomości – usługom finansowym Pepper House – preferencyjnej stawce u Notariusza Tylko u nas GWARANCJA bezpieczeństwa dzięki: – obsłudze prawnej Kancelarii Koprowski Gąsior Gierzyńska Ludwichowska – nadzorowi licencjonowanego Pośrednika (nr licencji 6884) – polisie OC Pośrednika na kwotę 1 000 000 PLN w PZU SA – ubezpieczeniu kupowanej nieruchomości (szczegóły na naszej stronie). Więcej zdjęć, zdjęcia w dużym formacie, rzuty, filmy i dodatkowe informacje: www.pepperhouse.pl Wejdź już dziś i wyślij zapytanie bezpośrednio do opiekuna oferty.

Masz **pytania?**

Twoje **raty**

360 raty po **1 089,77 zł** miesięcznie
634,77 zł odsetek miesięcznie

O szczegóły zapytaj naszego doradcę!

Paweł **Pich**

58 500 01 56

zapytanie@pepperhouse.pl